



SERIE DOCUMENTOS CEM N°12- ENERO 2018

INSEGURIDAD EN EL AMBA

SEIS DE CADA DIEZ
CIUDADANOS SE SIENTEN
INSEGUROS



<p> ÷bgY[i f]XUX`Yb`Y`5A 65s </p>
<p> GYf]Y`8cW`a`Ybhcg`79A`B`%&s </p>
<p> \$`#`\$`#`&`\$`%`s </p>

INSEGURIDAD EN EL AMBA

SEIS DE CADA DIEZ CIUDADANOS DEL ÁREA METROPOLITANA SE SIENTEN INSEGUROS

Según una investigación realizada por el Centro de Estudios Metropolitanos y Opina Argentina el 59% de los habitantes de Capital y del Conurbano se sienten inseguros. Sin embargo, no hay un consenso claro entre la población sobre las causas y las soluciones para resolver dicha problemática. La gendarmería es la fuerza de seguridad mejor valorada.

La inseguridad es una de las mayores preocupaciones de la sociedad actual y como tal es un tema recurrente en la agenda pública. Sin dudas, es una de las prioridades dentro de las gestiones de los distintos gobiernos y agencias estatales. La noción de inseguridad refiere a hechos concretos de violencia contra las personas y/o bienes. En este contexto, la percepción de inseguridad es la sensación de temor a ser víctima de algún hecho delictivo que pueda atentarse contra la integridad física o moral. Si bien se trata de una construcción social, esta puede hacer referencia a la posibilidad de que se produzca un hecho delictivo pero también a que un hecho violento ya vivido, vuelva a suceder.

A continuación presentamos un estudio realizado por el Centro de Estudios Metropolitanos integrado por la Universidad Nacional Arturo Jauretche, la Universidad Nacional de Hurlingham y la Universidad Metropolitana para la Educación y el Trabajo, junto con Opina Argentina sobre las percepciones que tiene la ciudadanía del Área Metropolitana sobre los niveles de inseguridad en su territorio, las principales problemáticas para poder afrontarla y su evaluación sobre las fuerzas de seguridad.

La encuesta se realizó a 9000 personas mayores de edad de la Ciudad de Buenos Aires y los 24 partidos del conurbano bonaerense. El estudio tiene un margen de error del +/- 3,2% y la muestra fue realizada durante los primeros días de septiembre.

Un primer acercamiento a esta problemática refleja que las percepciones sobre inseguridad varían sustancialmente según el distrito del área metropolitana que se releve. Entre los municipios con mayor preocupación por los niveles de inseguridad se encuentran Quilmes (78%), La Matanza (74%) y Tres de Febrero (70%). En el caso de la Ciudad de Buenos Aires, el 54% de su población se siente insegura, muy cerca del promedio del todo el Área Metropolitana (59%) y similar a otros municipios como Hurlingham, Avellaneda y Florencio Varela. Entre los municipios en donde se reflejan los menores índices respecto de la sensación de inseguridad se encuentran Tigre, Ezeiza y Vicente López (todos con un 34%).

En términos tendenciales, se observa cómo los niveles de percepción de inseguridad aumentan hacia la zona sur del AMBA y disminuyen hacia la zona norte.



bgY[i f]XUX`Yb`Y`5A 65s
GYf]Y`8cW a Ybhcg`7 9A `B` %&s
\$` #`%`#&\$`% s

[Respuesta Si]

¿Se siente inseguro en su barrio?

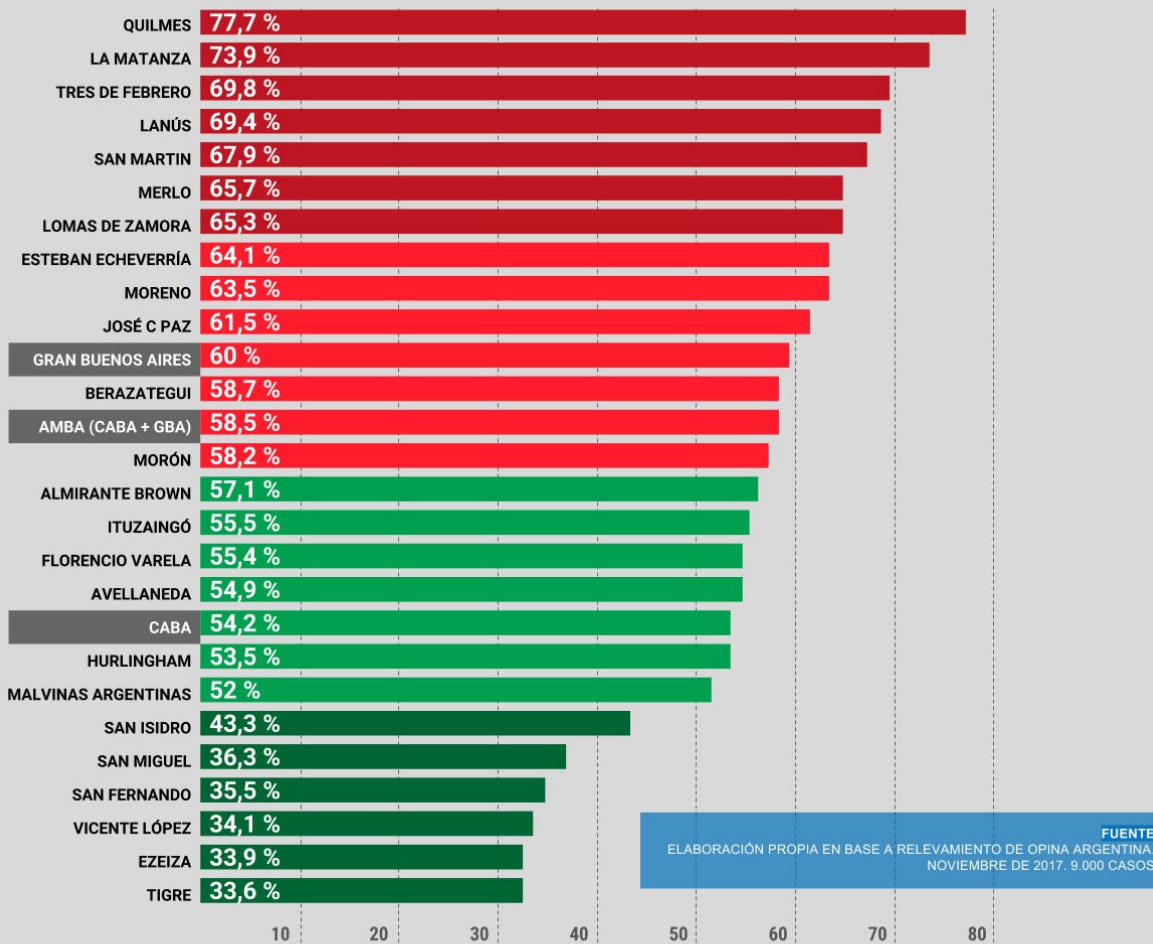

FUENTE
ELABORACIÓN PROPIA EN BASE A RELEVAMIENTO DE OPINA ARGENTINA.
NOVIEMBRE DE 2017. 9.000 CASOS

<p>bgY[i f]XUX'Yb'Y`'5A 65s</p>
<p>GYf]Y'8cW a Ybhcg'79A `B %&s</p>
<p>\$' #&#&\$% s</p>

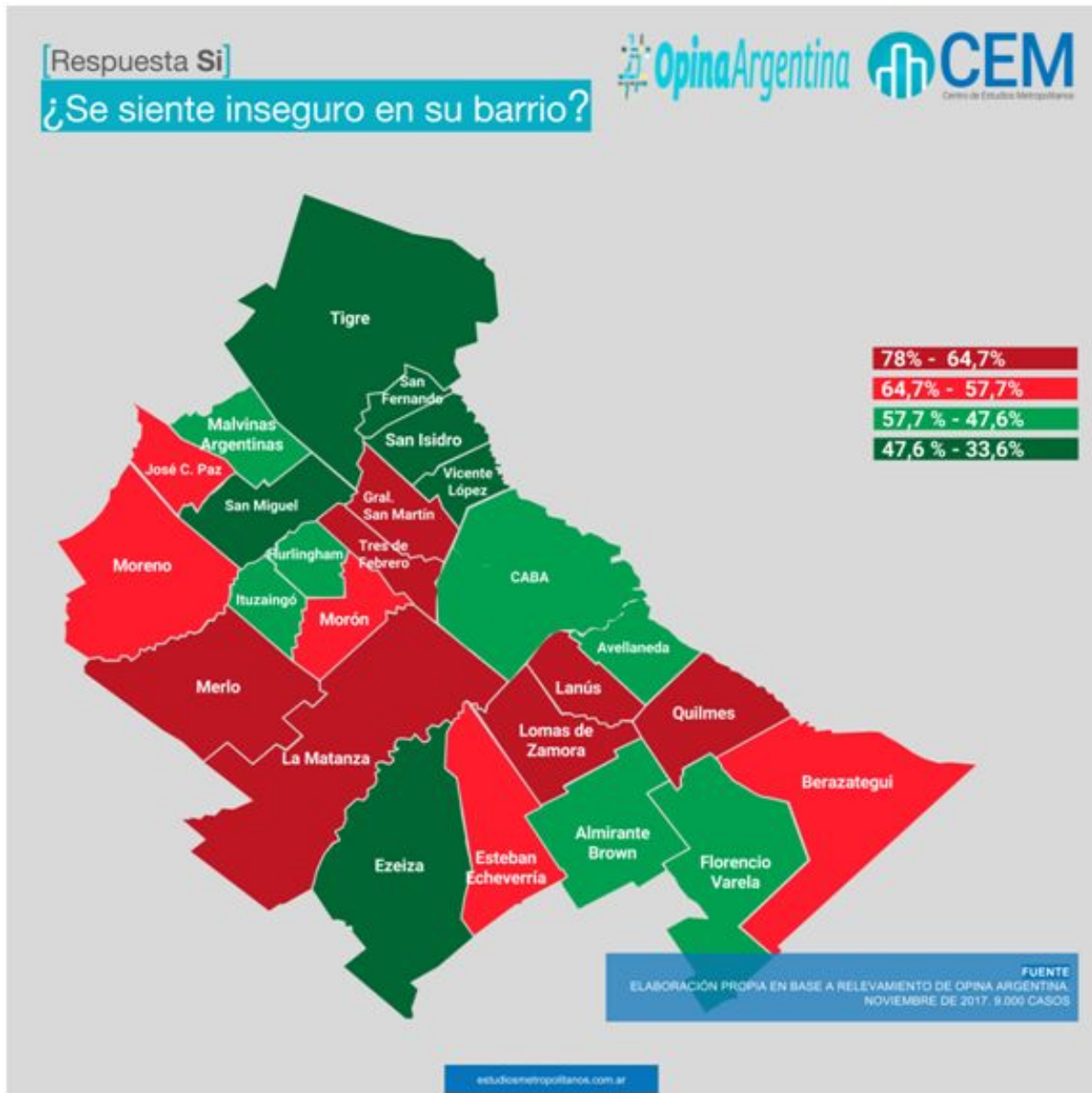

En relación con las posibles causas de inseguridad, no aparece una explicación que se destaque con fuerza sobre otras. Si bien el 28 % de la ciudadanía considera que una de las causas principales es la existencia de “leyes muy blandas con los delincuentes”, otros aspectos como la pobreza y la situación social (17%), así como la corrupción policial y la convivencia de policías con criminales (16%) obtienen porcentajes de respuestas similares. También merece destacarse que el 12% de los ciudadanos opina que el mal desempeño de la justicia penal es un factor clave. Otra proporción similar considera el desinterés de los políticos como una de los motivos más importantes.



bgY[i f]XUX`Yb`Y`5A 65s
GYf]Y`8cW`a Ybhcg`79A `B` %&s
\$' #&#&\$%\$ s

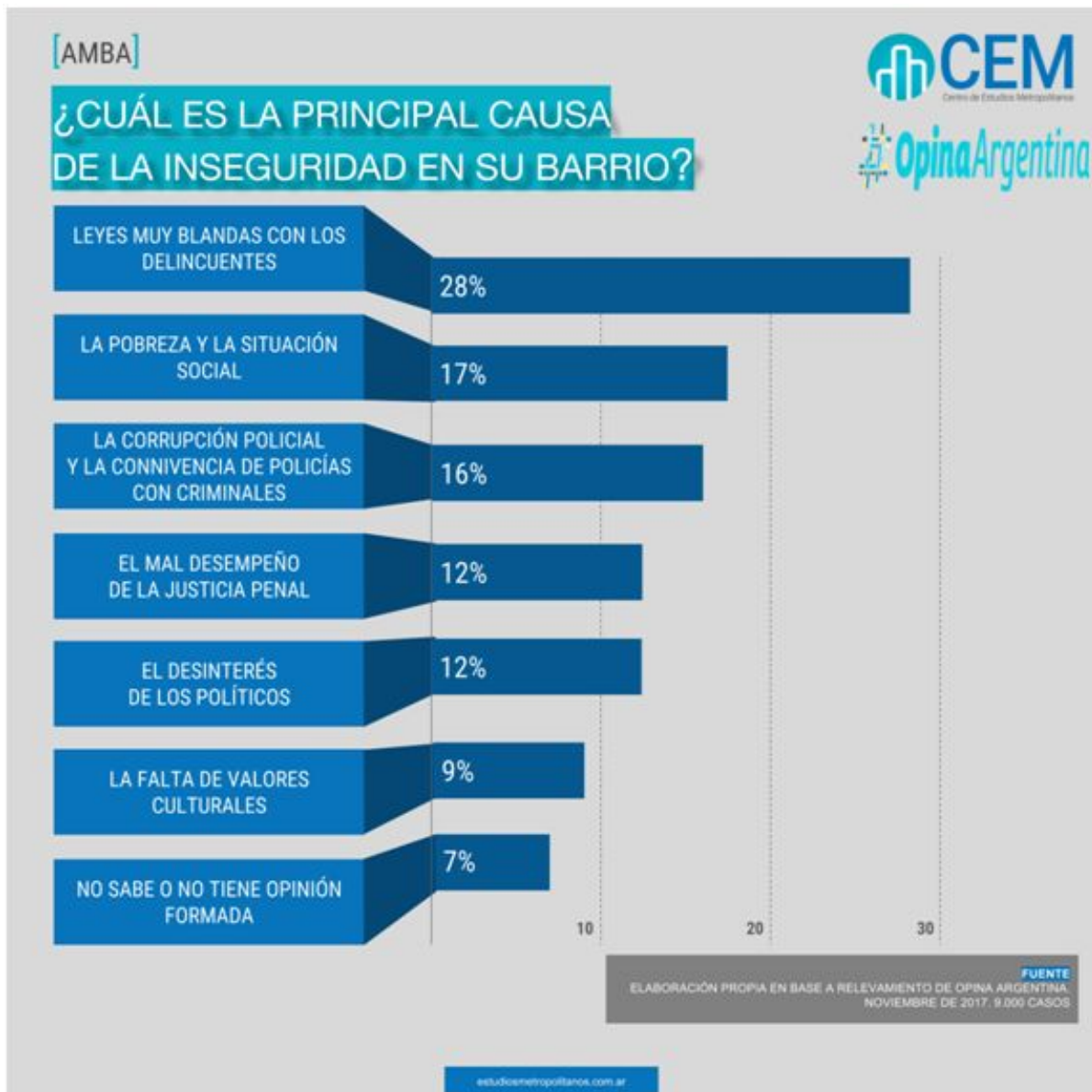

En relación con las posibles soluciones, el estudio arroja que no hay un claro consenso sobre las políticas para enfrentar el flagelo de la inseguridad. En este contexto, se destacan tres iniciativas. El 31% de los entrevistados considera que las penas deben ser mayores, el 26% que se debe invertir más en educación pública y el 23% cree que debe trabajarse contra las mafias y corrupción policial. Es importante destacar cómo la presencia de más policías y equipos solo obtuvo el 7% de las respuestas.

bgY[i f]XUX'Yb'Y`5A 65s
GYf]Y'8cW a Ybhcg'79A `B %&s
\$' #&#&\$% s



En relación con el desempeño de las fuerzas de seguridad, el estudio relevó la consideración que tiene los Bonaerenses respecto de la Policía de la Provincia de Buenos Aires, las nuevas policías locales y las fuerzas federales.

Respecto de la Policía Bonaerense, las mejores calificaciones están en los municipios de Almirante Brown (48%), Ezeiza (46%) y Vicente López (37%), muy por arriba del promedio de todo el Gran Buenos Aires en donde la policía provincial cuenta con el 22% de imagen positiva. Como contraposición, en los municipios de Tres de Febrero (13%), Malvinas Argentinas (12%) y José C. Paz (11%) es donde peor nivel de aprobación cuentan las fuerzas de seguridad provinciales.



bgY[i f]XUX`Yb`Y`5A 65s
GYf]Y`8cW a Ybhcg`79A `B`%&s
\$`#%#&\$% s

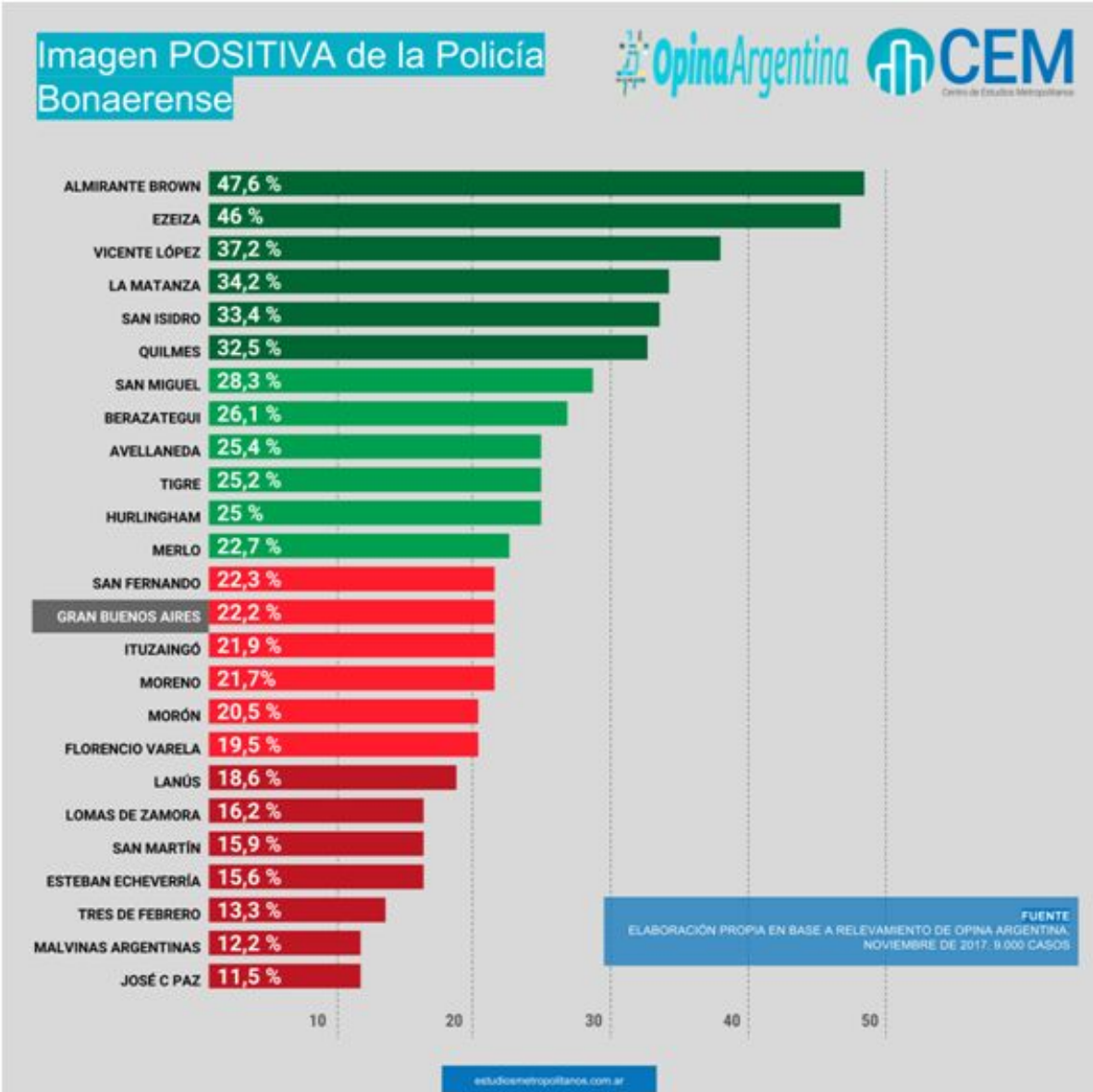

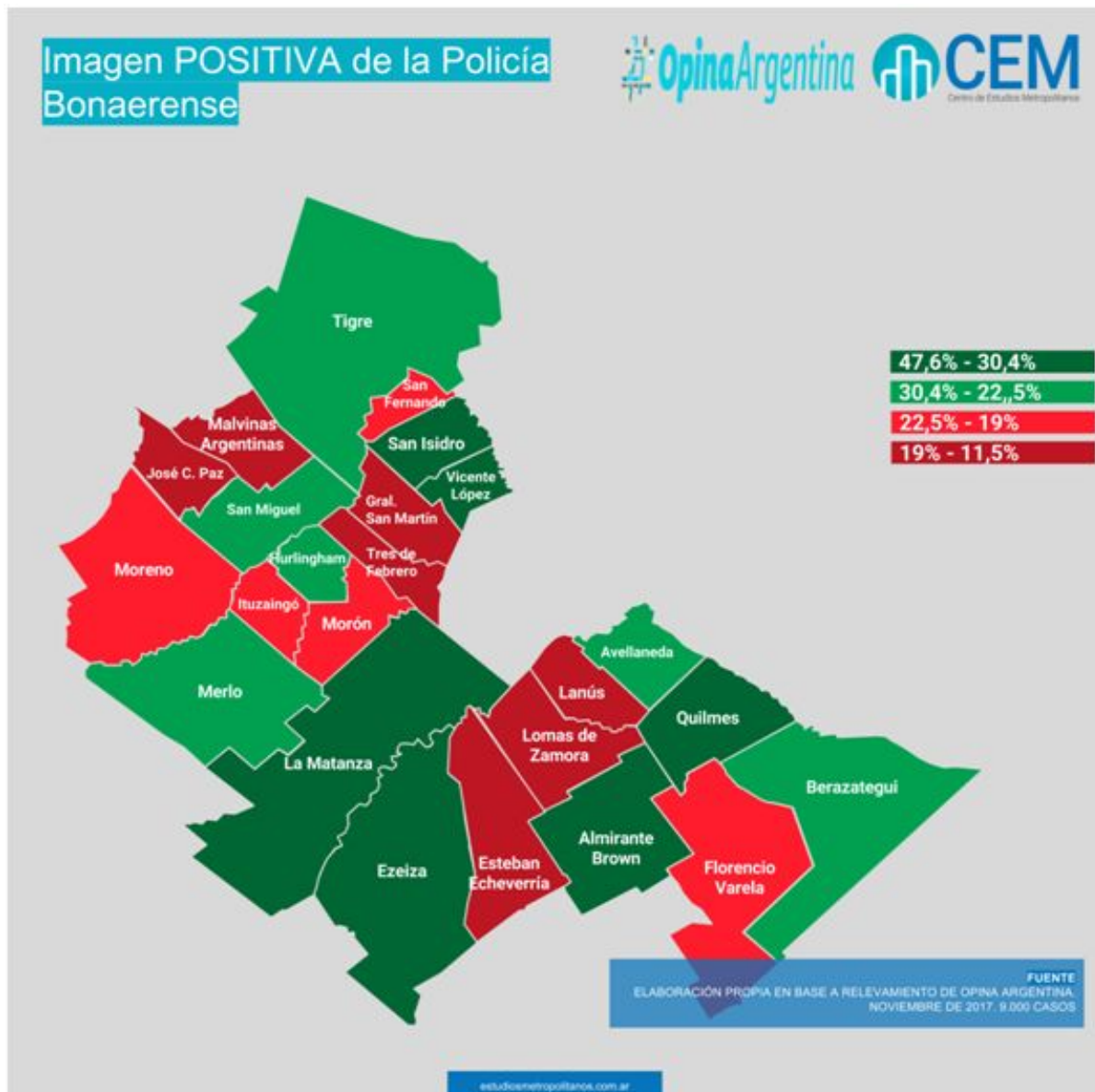

S

En el caso de la policía local, en algunos casos la ciudadanía mantiene percepciones similares, pero en otros se notan fuertes contrastes. Ezeiza y Vicente López mantienen buenas evaluaciones para ambas fuerzas, pero en el caso de Almirante Brown la evaluación positiva de la policía local se reduce al 23% frente al 48% de la policía bonaerense. En sentido inverso, en San Isidro la policía local cuenta con una evaluación positiva del 53% frente al 33% de la policía bonaerense. Del mismo modo, en Tigre la policía local cuenta con el 40% de evaluación positiva frente al 25% de la policía provincial. En San Miguel, 39% frente al 28% respectivamente.



bgY[i f]XUX`Yb`Y`5A 65s
GYf]Y`8cW a Ybhcg`7 9A `B` %&s
\$` #`%`#&`\$`% s

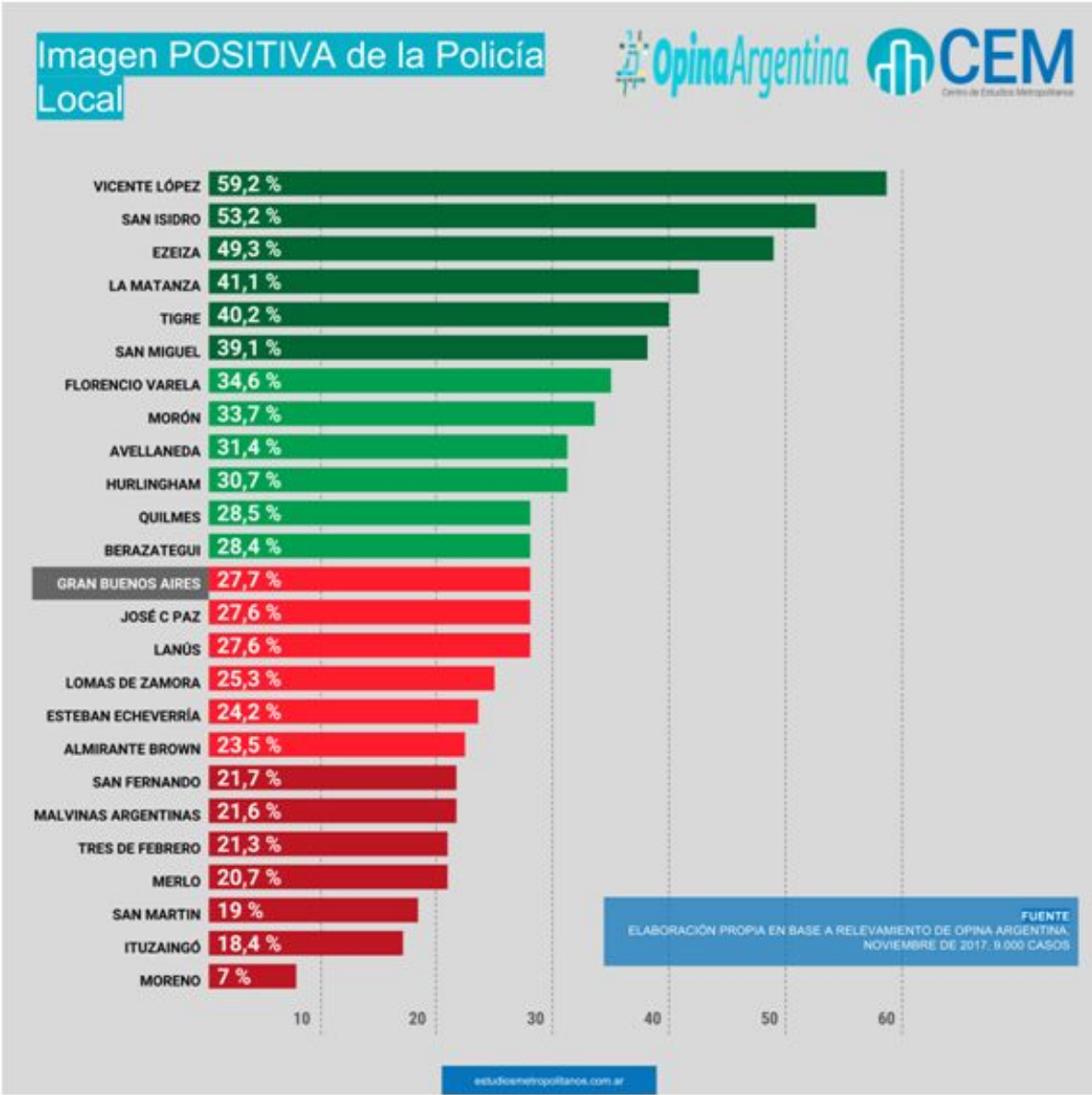



<p>bgY[i f]XUX`Yb`Y`5A 65s</p>
<p>GYf]Y`8cW a Ybhcg`79A `B`%&s</p>
<p>\$`#%#&\$% s</p>

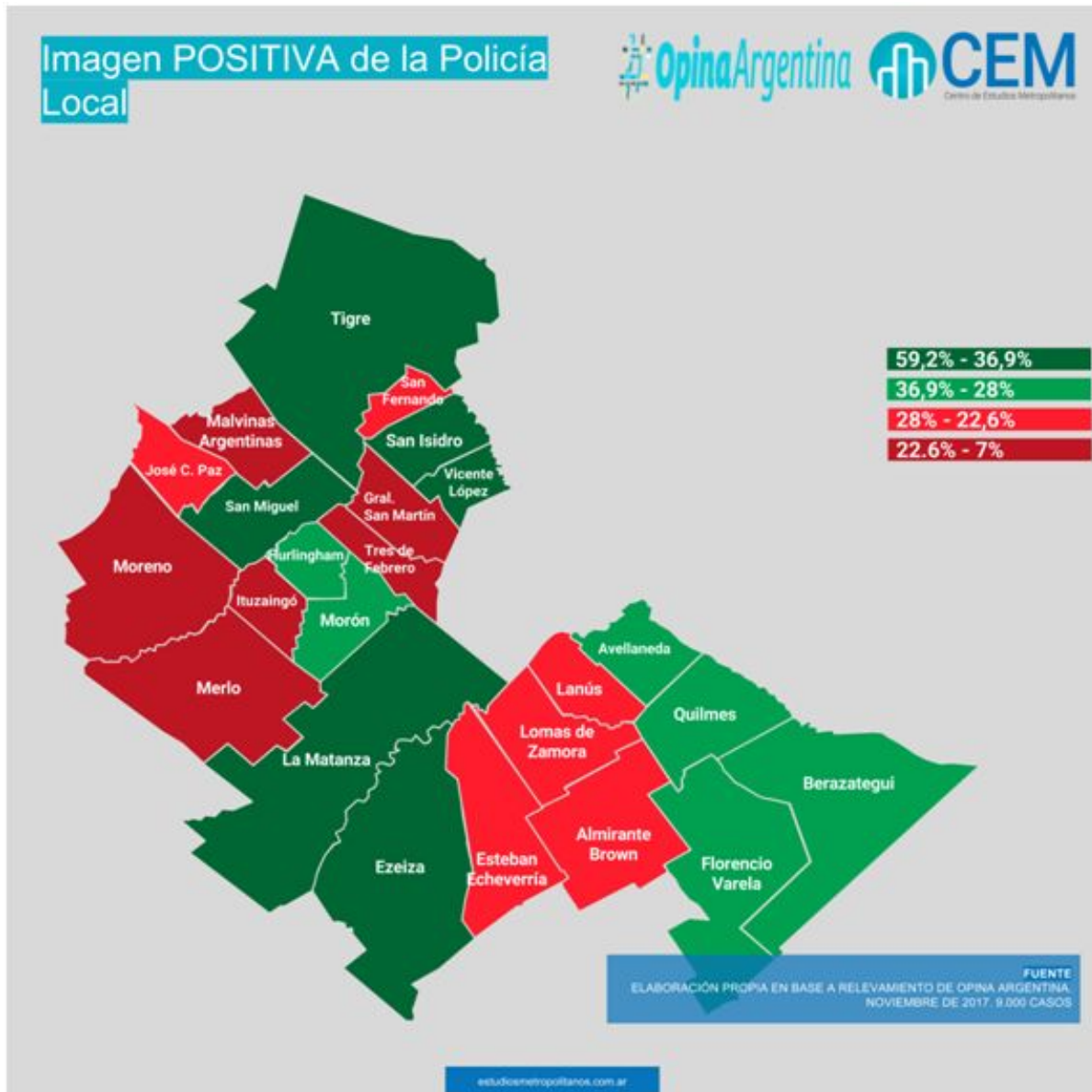

Además de la creación de la Policía Local, los mejor conocidos como “pitufos”, otras de las iniciativas que ha tomado el Gobierno para reforzar la seguridad pública fue la asignación de fuerzas federales en distintos distritos. En ese sentido, la Gendarmería Nacional es la fuerza mejor evaluada por los ciudadanos metropolitanos (42%). Asimismo, vale destacar en los datos desagregados que en el Gran Buenos Aires hay una mayor valoración de la Gendarmería Nacional (45%) que en la Ciudad de Buenos Aires, donde esta fuerza es igualmente valorada que la Policía Federal (32% y 34% respectivamente).



<p>bgY[i f]XUX`Yb`Y`5A 65s</p>
<p>GYf]Y`8cW`a`Ybhcg`79A`B`%&s</p>
<p>\$`#%#&\$% s</p>

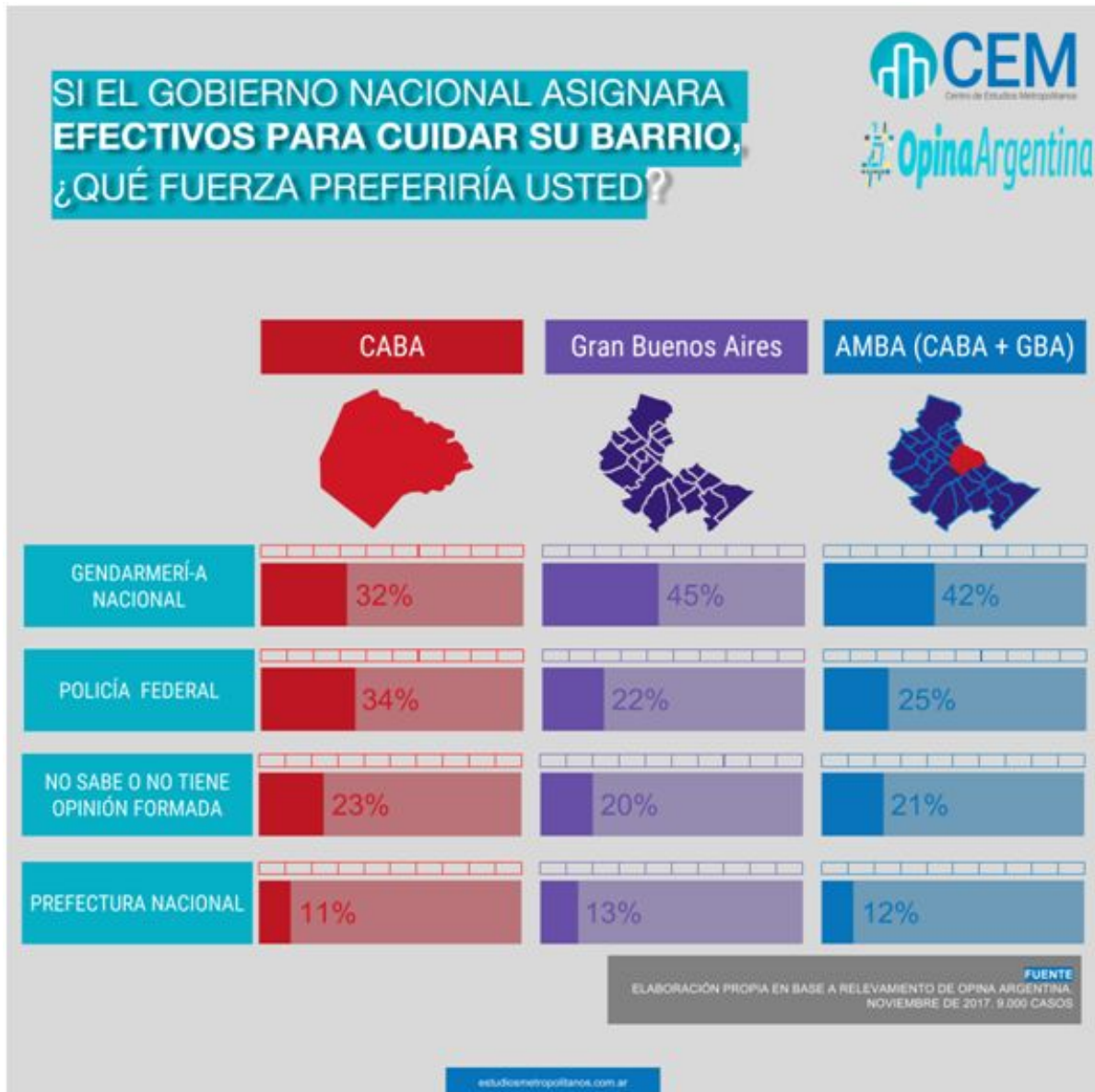

Finalmente, la seguridad privada es un recurso poco utilizado para cuidado de domicilios particulares o comercios. Sólo el 14% de la ciudadanía del Área Metropolitana contrata un servicio de este tipo. Entre los municipios en los que más se recurre a esta iniciativa están Moreno (24%), Vicente López (24%) y San Isidro (20%). Por contraste, en Ezeiza, Merlo y La Matanza sólo alcanza al 7%, 5% y 3% de la población respectivamente.

<p>bgY[i f]XUX'Yb'Y'5A 65s</p>
<p>GYf]Y'8cW a Ybhcg'79A 'B %&s</p>
<p>\$' #&#&\$% s</p>

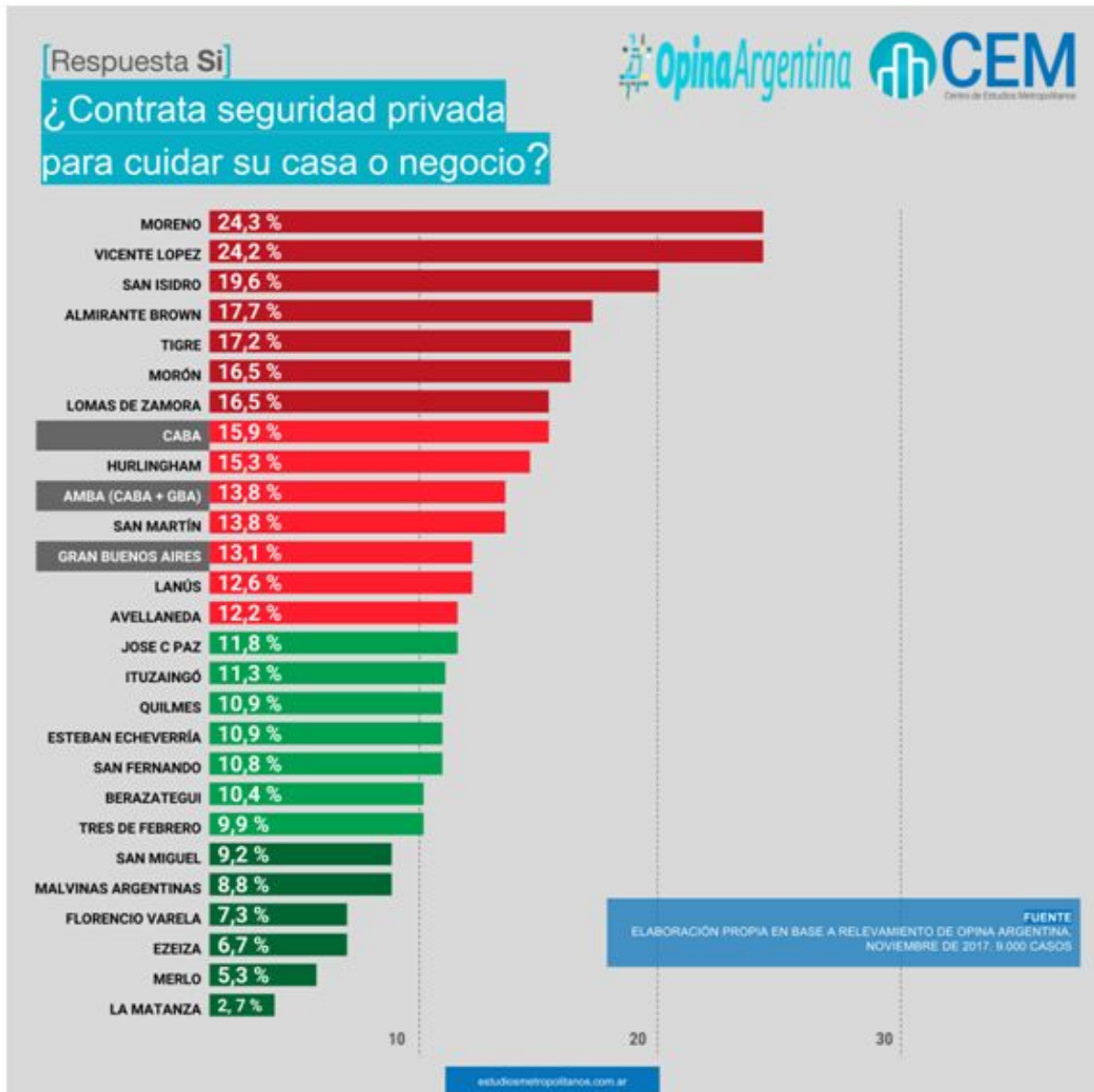



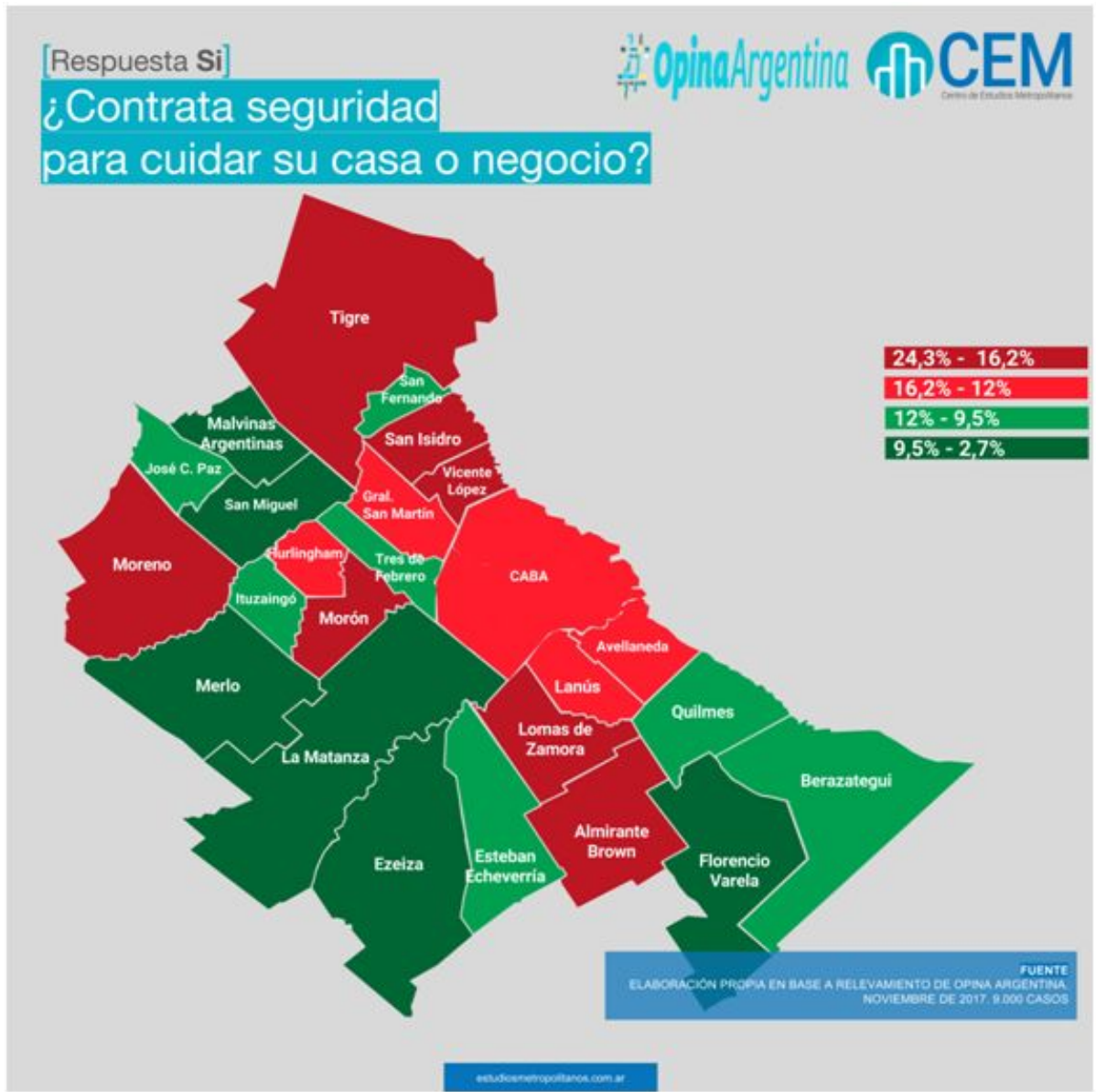

bgY[i f]XUX`Yb`Y`5A 65s
GYf]Y`8cW`a`Ybhcg`79A`B`%&s
\$`#%#&\$%`s



Es interesante destacar que no aparece una clara correspondencia entre percepciones de inseguridad, la opinión sobre las fuerzas de seguridad estatales y la contratación de seguridad privada. No obstante, hay algunos datos que merecen ser destacados. En los municipios de San Isidro, Vicente López y Tigre los niveles de percepción de inseguridad se ubican dentro de los más bajos del AMBA, acompañado por una evaluación de las fuerzas policiales que llegan al 60%; sin embargo, son tres de los municipios donde se contrata más servicios de seguridad privada.

Fi cha metodol ógi ca

 Opina Argentina

	<p>Población de estudio Mayores de 18 años, que voten en elecciones nacionales</p>
	<p>Muestra 9000 casos Almirante Brown, Avellaneda, Berazategui, CABA, Esteban Echeverría, Ezeiza, Florencio Varela, General San Martín, Hurlingham, Ituzaingó, José C. Paz, La Matanza, Lanús, Lomas de Zamora, Malvinas Argentinas, Merlo, Moreno, Morón, Quilmes, San Fernando, San Isidro, San Miguel, Tigre, Tres de Febrero y Vicente López</p>
	<p>Margen de error +/- 3,2% error muestral para un nivel de confianza del 95%</p>
	<p>Técnica de relevamiento Encuesta telefónica a Hogares. Sistema IVR</p>
	<p>Fecha de campo 14 al 17 de septiembre</p>