CEM
Centro de Estudios Metropolitanos

ENSAYOS CEM N°14 - AGOSTO 2018

TRABAJO METROPOLITANO

MOVILIDAD LABORAL ENTRE CABA Y GBA

TRABAJO METROPOLITANO

MOVILIDAD ENTRE CABA Y GBA

Las divisiones formales al interior de la Región Metropolitana de Buenos Aires no se reproducen en el mercado de trabajo. Es improcedente pensar la cuestión del trabajo de manera distrital, pensar en CABA sin el Conurbano y viceversa. Cada distrito debe pensar su política laboral en relación al todo.

En reiterados ocasiones se menciona la movilidad de trabajadores a lo largo del territorio metropolitano pero son menos las veces que se cuantifica ese hecho. En este sucinto ensayo nos proponemos visibilizar y cuantificar el traslado diario de trabajadores entre CABA y GBA, a partir de información publicada por la Dirección de Estadísticas y Censos del GCBA en base a datos INDEC-EPH.

Entre 2016 y 2017, los puestos de trabajo en CABA oscilaron entre los 2.500.000 y los 2.600.000. Alrededor de la mitad fueron ocupados por residentes en los partidos del GBA, 1.300.000 aproximadamente. Dicho de otra manera, cada dos puestos de trabajo en CABA, uno es ocupado por un habitante del Conurbano.

PUESTOS DE TRABAJO EN LA REGIÓN GRAN BUENOS AIRES
Ciudad de Buenos Aires. 2do. Trimestre de 2016 - 3er. Trimestre 2017

	PUESTOS EN LA CIUDAD DE BUENOS AIRES		PUESTOS EN LOS PARTIDOS DEL GRAN BUENOS AIRES	
	CANTIDAD	% OCUPADOS POR RESIDENTES EN PARTIDOS DEL GBA	CANTIDAD	% OCUPADOS POR RESIDENTES EN CABA
2016				
Trimestre II	2.536.000	48,7	4.035.000	6,4
Trimestre III	2.598.500	49,8	4.035.000	5,9
Trimestre IV	2.623.500	49,1	4.011.000	5,8
2017				
Trimestre I	2.564.500	48,5	4.040.500	6,2
Trimestre II	2.548.500	49,6	3.976.500	6,8
Trimestre III	2.601.000	51,0	4.183.000	5,9

Se refiere a la cantidad de puestos generados en el distrito, independientemente del lugar de residencia de las personas que los ocupan.
Por las limitaciones de la fuente, no se incluyen los puestos ocupados por residentes fuera de la Región Gran Buenos Aires.
Los totales absolutos se presentan aproximados, dado que provienen de una fuente muestral.

CEM estudiosmetropolitanos.com.ar/

Fuente: Dirección General de Estadística y Censos (Ministerio de Economía y Finanzas GCBA) sobre la base de datos de INDEC. EPH 2016-2017.

Aunque en menor medida, lo opuesto también sucede y en un número considerable. En el GBA los puesto de trabajo rondan los 4.000.000. De esos, aproximadamente el 6% (240.000) son ocupados por residentes en CABA. Si a estos les sumamos los habitantes del conurbano que trabajan en CABA

se alcanza el millón y medio de personas, trabajadores que cruzan la frontera formal de manera regular entre un distrito y otro para ir a ocupar su puesto.

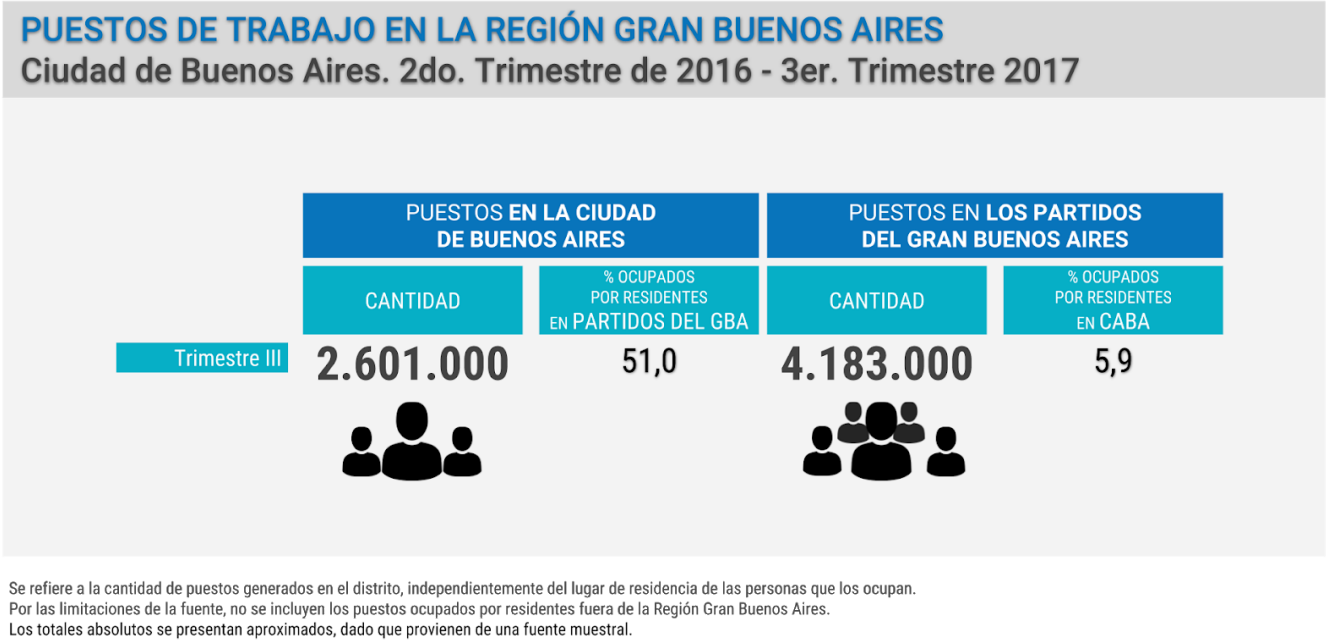

En el marco de los actuales debates sobre la cuestión metropolitana, este factor no debe obviarse. La desigualdad geográfica, la movilidad urbana y la riqueza que generan los trabajadores deben ser parte de una discusión profunda sobre el andamiaje institucional de la RMBA.

Nos quedan algunos interrogantes pendientes, los cuales seguramente analicemos en documentos posteriores. Sobre todo los vinculados a la empleabilidad y las calificaciones. ¿Esta masiva movilidad de trabajadores da cuenta de una base formativa común? ¿Cual es la demanda en CABA sobre las calificaciones del GBA? En el caso inverso, ¿los que van de CABA al GBA, son niveles superiores o hay un factor vinculado a zonas fronterizas como las colindantes a la General Paz? Por último, pero central, ¿las políticas activas de empleo de los municipios se deben dirigir a los trabajadores o a los puestos de trabajo del distrito? Claramente trabajadores y puestos de trabajo son cosas muy distintas en los municipios del Conurbano.